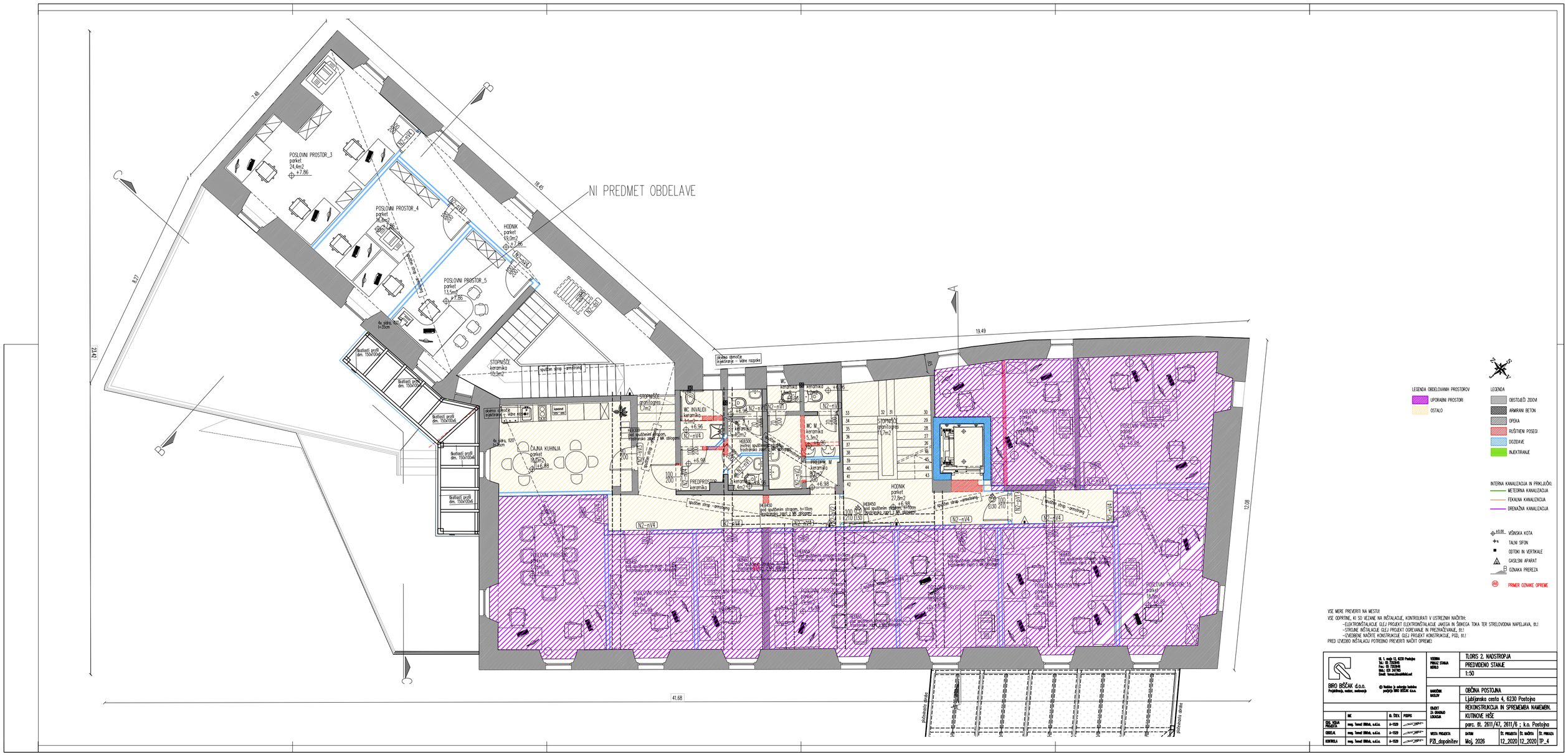

LEGENDA OBDELOVANIH PROSTOROV

- UPORABNI PROSTORI
- OSTALO

LEGENDA

- OBSTOJEČO ZIDOVI
- ARMIRANI BETON
- OPEKA
- RUŠITVENI POSEGI
- DOZIDAVE
- INJEKTIRANJE

INTERNA KANALIZACIJA IN PRIKLJUČKI:

- METEORNA KANALIZACIJA
- FEKALNA KANALIZACIJA
- DRENAŽNA KANALIZACIJA

±0.00 MOŠNJSKA KOTA

TALNI SIFON

ODTOKI IN VERTIKALE

GASILNI APARAT

OZNAKA PREREZA

PRIMER OZNAKE OPREME

VSE MERE PREVERITI NA MESTU!
VSE ODPRTINE, KI SO VEZANE NA INŠTALACIJE, KONTROLIRATI V USTREZNIH NAČRTIH:
-ELEKTROINŠTALACIJE GLEJ PROJEKT ELEKTROINŠTALACIJE JAKEGA IN ŠIBKEGA TOKA TER STRELOVODNA NAPELJAVA, RI.1
-STROJNE INŠTALACIJE GLEJ PROJEKT OGREVANJE IN PREZRAČEVANJE, RI.1
-IZVEDENE NAČRTE KONSTRUKCIJE GLEJ PROJEKT KONSTRUKCIJE, PZG, RI.1
PRED IZVEDBO INŠTALACIJ POTREBNO PREVERITI NAČRT OPREME!

BIRO BIŠČAK d.o.o. Projektiranje, nadzor, svetovanje	Ul. 1. maja 12, 6230 Postojna Tel.: 05 7200546 Fax.: 05 7200546 Mob.: 031 247065 E-mail: biro.bisscak@siol.net	© Vsebina je avtorska lastnina podjetja BIRO BIŠČAK d.o.o.	VSEBINA PRILOGE STAVBA NIVELA	TLORIS 2. NADSTROPJA	
				PREDVIDENO STANJE	
				1:50	
			NAROČNIK NAZIV	OBČINA POSTOJNA	
				Ljubljanska cesta 4, 6230 Postojna	
			PROJEKT ZA GRADBENO DOVOLJENJE	REKONSTRUKCIJA IN SPREMEMBA NAMEMBN.	
				KUTINOVE HIŠE	
				parc. št. 2611/47, 2611/6 ; k.o. Postojna	
	IME	IZ. ŠTEV.	PODPIS		
ODG. VODJA PROJEKTA	mag. Tomaž BIŠČAK, u.d.i.a.	A-1529			
IZDELAL	mag. Tomaž BIŠČAK, u.d.i.a.	A-1529			
KONTROLIRAL	mag. Tomaž BIŠČAK, u.d.i.a.	A-1529			

VRSTA PROJEKTA	DATUM	ŠT. PROJEKTA	ŠT. NAČRTA	ŠT. PRIKAZA
PZI_dopolnitev	Maj, 2026	12_2020	12_2020	TP_4